

<1. 현금추이>

| | | | | |
|---------|----|---------------------|-----------|------------|
| 2022예산 | | 89,550,000 (언덕기금포함) | | |
| <현금/예산> | | 무기명 | 기명 | 온라인 |
| | | 현금총계 | | |
| 1월 | | 60,000 | - | 5,980,000 |
| 2월 | | | | 4,930,000 |
| 3월 | | | | 6,430,000 |
| 4월 | | 700,000 | | 7,940,000 |
| 5월 | | 340,000 | | 6,900,000 |
| 6월 | | 240,000 | | 5,380,000 |
| 7월 | | 280,000 | | 6,250,000 |
| 8월 | | 50,000 | | 6,780,000 |
| 9월 | | 270,000 | | 7,103,470 |
| 10월 | | 160,000 | 1,000,000 | 6,270,000 |
| 11월 | | 218,000 | | 6,430,000 |
| 12월 | | | | - |
| 82.3% | 누적 | 2,318,000 | 1,000,000 | 70,393,470 |
| | | 3% | 1% | 95% |
| | | 11월 현금 6,648,000 | | |

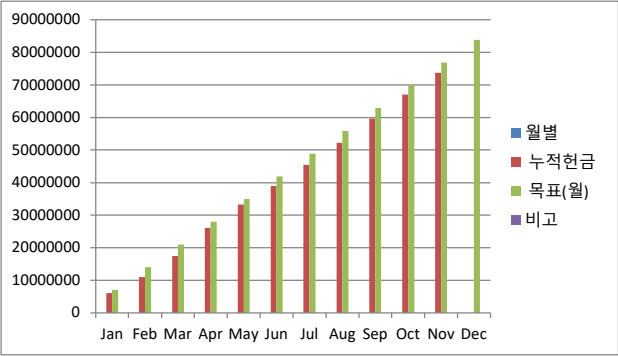

<2. 총 현금흐름 및 실질잔고 - 이자수익 포함>

| | | | | | | | | | |
|---------|--|------------|--------------|-------------|--------|---------------|------------|-------------|----------------------|
| 누적 | | 73,711,470 | (70,284,630) | 3,426,840 | 5,011 | < 2022년 통장잔고> | | | (233,333) |
| | | 현금 | 현금성지출 | <현금-지출> | 펀드예탁배당 | 보통예금 | MMF | <총액> | 퇴직적립(누적) |
| '21년12월 | | | (퇴직적립금제외) | | 7,731 | 8,995,810 | 94,259,312 | 103,262,853 | (25,849,996) |
| 1월 | | 6,040,000 | (6,231,650) | 191,650 | 302 | 8,804,462 | 94,321,401 | 103,125,863 | (26,083,329) |
| 2월 | | 4,930,000 | (6,367,760) | (1,437,760) | | 7,366,702 | 94,433,077 | 101,799,779 | (26,316,662) |
| 3월 | | 6,430,000 | (6,109,760) | 320,240 | | 7,686,942 | 94,519,414 | 102,206,356 | (26,549,995) |
| 4월 | | 8,640,000 | (6,109,410) | 2,530,590 | | 10,217,532 | 94,507,644 | 104,725,176 | (26,783,328) |
| 5월 | | 7,240,000 | (9,002,260) | (1,762,260) | | 8,455,272 | 94,628,533 | 103,083,805 | (27,016,661) |
| 6월 | | 5,620,000 | (6,314,910) | (694,910) | 4,709 | 7,765,071 | 94,738,088 | 102,507,868 | (27,249,994) |
| 7월 | | 6,530,000 | (5,766,460) | 763,540 | | 8,528,611 | 94,901,477 | 103,430,088 | (27,483,327) |
| 8월 | | 6,830,000 | (6,307,450) | 522,550 | | 9,051,161 | 95,057,310 | 104,108,471 | (27,716,660) |
| 9월 | | 7,373,470 | (6,084,390) | 1,289,080 | | 10,490,241 | 95,227,320 | 105,717,561 | (27,949,993) |
| 10월 | | 7,430,000 | (5,401,640) | 2,028,360 | | 12,268,601 | 95,434,143 | 107,702,744 | (28,183,326) |
| 11월 | | 6,648,000 | (6,588,940) | 59,060 | | 12,437,661 | 95,731,643 | 108,169,304 | (28,416,659) |
| 12월 | | | | 0 | | | | - | - |
| 총 계 | | 73,711,470 | (70,284,630) | 3,426,840 | 5,011 | - | - | - | (2,566,663) (누적당기재정) |

| | | | | |
|--------|-----------|---------|-----------|-----------------------------|
| 언덕기금현황 | | 사용월 | 집행금액 | 잔고 |
| 이월금액 | 3,365,000 | 21년 12월 | | 3,365,000 |
| 예산추가 | 1,635,000 | 22년 1월 | | 5,000,000 |
| | | 22년 1월 | 500,000 | 4,500,000 |
| | | 22년 2월 | 1,000,000 | 3,500,000 |
| | | 22년 3월 | 1,000,000 | 2,500,000 |
| | | 22년 4월 | 500,000 | 2,000,000 |
| | | 22년 5월 | 500,000 | 1,500,000 (목적현금 100만원 별도지출) |
| | | 22년 6월 | 0 | 1,500,000 (목적현금 100만원 별도지출) |
| | | 22년 9월 | 0 | 1,500,000 (목적현금 100만원 별도지출) |

<3. 부서별 지출 추이>

| | | 2022예산 | 1월 | 2월 | 3월 | 4월 | 5월 | 6월 | 7월 | 8월 | 9월 | 10월 | 11월 | 2022년도 | <집행률> |
|-------|---------------|------------|-----------|-----------|-----------|-----------|-----------|-----------|-----------|-----------|-----------|-----------|-----------|------------|--------|
| 78.5% | 인역교회 | 89,550,000 | 6,231,650 | 6,367,760 | 6,109,760 | 6,109,410 | 9,002,260 | 6,314,910 | 5,766,460 | 6,307,450 | 6,084,390 | 5,401,640 | 6,588,940 | 70,284,630 | 78.5% |
| 83.7% | 재정부 | 43,300,000 | 3,595,000 | 3,393,360 | 3,093,360 | 3,393,360 | 3,393,360 | 3,393,360 | 3,093,360 | 3,400,840 | 3,300,840 | 3,100,840 | 3,100,840 | 36,258,520 | 83.7% |
| | 목회비 | 33,600,000 | 2,800,000 | 2,800,000 | 2,800,000 | 2,800,000 | 2,800,000 | 2,800,000 | 2,800,000 | 2,800,000 | 2,800,000 | 2,800,000 | 2,800,000 | 30,800,000 | |
| | 4대보험료 | 4,000,000 | 290,600 | 293,360 | 293,360 | 293,360 | 293,360 | 293,360 | 293,360 | 300,840 | 300,840 | 300,840 | 300,840 | 3,254,120 | |
| | 명절사래비 | 400,000 | 200,000 | | | | | | | | | | | 400,000 | |
| | 목회회직종당금 | 2,800,000 | 233,333 | 233,333 | 233,333 | 233,333 | 233,333 | 233,333 | 233,333 | 233,333 | 233,333 | 233,333 | 233,333 | 2,566,667 | |
| | 외부초청사래비 | 2,400,000 | 300,000 | 300,000 | | 300,000 | 300,000 | 300,000 | | 300,000 | | | | 1,800,000 | |
| | 재정부관리비 | 100,000 | 4,400 | | | | | | | | | | | 4,400 | |
| 86.1% | 총무부 | 12,790,000 | 1,000,300 | 1,000,300 | 1,000,300 | 1,000,300 | 1,000,300 | 1,005,100 | 1,000,300 | 1,000,300 | 1,000,300 | 1,000,300 | 1,000,300 | 11,008,100 | 86.1% |
| | 임대료 | 12,000,000 | 1,000,300 | 1,000,300 | 1,000,300 | 1,000,300 | 1,000,300 | 1,000,300 | 1,000,300 | 1,000,300 | 1,000,300 | 1,000,300 | 1,000,300 | 11,003,300 | |
| | 홈페이지관리 | 550,000 | | | | | | | | | | | | 0 | |
| | 일반관리비 | 240,000 | | | | | | 4,800 | | | | | | 4,800 | |
| | | | | | | | | | | | | | | 0 | |
| 87.5% | 기획운동부 | 2,360,000 | 180,900 | 180,900 | 180,900 | 230,900 | 180,900 | 180,900 | 180,900 | 180,900 | 180,900 | 180,900 | 206,300 | 2,065,300 | 87.5% |
| | 건축연회비 | 600,000 | 50,300 | 50,300 | 50,300 | 50,300 | 50,300 | 50,300 | 50,300 | 50,300 | 50,300 | 50,300 | 50,300 | 553,300 | |
| | 독립교단회비 | 600,000 | 50,000 | 50,000 | 50,000 | 50,000 | 50,000 | 50,000 | 50,000 | 50,000 | 50,000 | 50,000 | 50,000 | 550,000 | |
| | 느헤미야 | 360,000 | 30,300 | 30,300 | 30,300 | 30,300 | 30,300 | 30,300 | 30,300 | 30,300 | 30,300 | 30,300 | 30,300 | 333,300 | |
| | 성서한국 | 600,000 | 50,300 | 50,300 | 50,300 | 100,300 | 50,300 | 50,300 | 50,300 | 50,300 | 50,300 | 50,300 | 50,300 | 603,300 | |
| | 일반관리비 | 200,000 | | | | | | | | | | | 25,400 | 25,400 | |
| 0.0% | 예배부 | 600,000 | 0 | 0 | 0 | 0 | 0 | 0 | 0 | 0 | 0 | 0 | 0 | 0 | 0.0% |
| | 예배부관리비 | 400,000 | | | | | | | | | | | | 0 | |
| | 악보, 찬양지원 | 200,000 | | | | | | | | | | | | 0 | |
| | | | | | | | | | | | | | | 0 | |
| 92.5% | 선교부 | 5,900,000 | 350,300 | 350,300 | 350,300 | 450,300 | 750,300 | 450,300 | 450,600 | 450,600 | 450,600 | 450,600 | 950,600 | 5,454,800 | 92.5% |
| | 교회개혁연대 | 1,800,000 | 150,000 | 150,000 | 150,000 | 150,000 | 150,000 | 150,000 | 150,000 | 150,000 | 150,000 | 150,000 | 650,000 | 2,150,000 | |
| | 뉴스앤조이 | 600,000 | 50,000 | 50,000 | 50,000 | 50,000 | 50,000 | 50,000 | 50,000 | 50,000 | 50,000 | 50,000 | 50,000 | 550,000 | |
| | 미자립교회지원(영국) | 1,200,000 | 100,300 | 100,300 | 100,300 | 100,300 | 100,300 | 100,300 | 100,300 | 100,300 | 100,300 | 100,300 | 100,300 | 1,103,300 | |
| | 선교지원금(우크라,산) | 1,200,000 | | | | 100,000 | 400,000 | 100,000 | 100,300 | 100,300 | 100,300 | 100,300 | 100,300 | 1,101,500 | |
| | 선교홍보비(언택트) | 300,000 | | | | | | | | | | | | 0 | |
| | 문화지원금(빅피플) | 600,000 | 50,000 | 50,000 | 50,000 | 50,000 | 50,000 | 50,000 | 50,000 | 50,000 | 50,000 | 50,000 | 50,000 | 550,000 | |
| | 지역사회성경 | 200,000 | | | | | | | | | | | | 0 | |
| 73.1% | 사회복지부 | 12,400,000 | 900,900 | 1,400,900 | 1,400,900 | 900,900 | 1,051,600 | 523,100 | 580,900 | 400,900 | 785,900 | 519,900 | 597,400 | 9,063,300 | 73.1% |
| | 마포노인복지 | 1,200,000 | 100,300 | 100,300 | 100,300 | 100,300 | 100,300 | 100,300 | 100,300 | 100,300 | 100,300 | 100,300 | 100,300 | 1,103,300 | |
| | 드림씨티 | 2,400,000 | | | | | 150,700 | 122,200 | 180,000 | | 385,000 | 119,000 | 196,500 | 1,153,400 | |
| | 마마두 | 2,400,000 | 200,300 | 200,300 | 200,300 | 200,300 | 200,300 | 200,300 | 200,300 | 200,300 | 200,300 | 200,300 | 200,300 | 2,203,300 | |
| | 김안숙할머니 | 1,200,000 | 100,300 | 100,300 | 100,300 | 100,300 | 100,300 | 100,300 | 100,300 | 100,300 | 100,300 | 100,300 | 100,300 | 1,103,300 | |
| | 후원자친교비,선물 | 200,000 | | | | | | | | | | | | 0 | |
| | 언택나눔기금 | 5,000,000 | 500,000 | 1,000,000 | 1,000,000 | 500,000 | 500,000 | | | | | | | 3,500,000 | |
| 68.1% | 봉사부 | 3,500,000 | 84,000 | 42,000 | 84,000 | 81,000 | 75,800 | 360,450 | 460,400 | 129,000 | 365,850 | 149,100 | 551,600 | 2,383,200 | 68.1% |
| | 종식비 | 3,000,000 | 84,000 | 42,000 | 84,000 | 81,000 | 75,800 | 345,000 | 456,000 | 129,000 | 365,850 | 149,100 | 551,600 | 2,363,350 | |
| | 음료, 기타 | 300,000 | | | | | | 15,450 | 4,400 | | | | | 19,850 | |
| | 절기행사비 | 200,000 | | | | | | | | | | | | 0 | |
| 40.8% | 교육부 | 1,500,000 | 120,250 | 0 | 0 | 52,650 | 150,000 | 108,000 | 0 | 98,450 | 0 | 0 | 81,900 | 611,250 | 40.8% |
| | 어린이부교재,선물 | 200,000 | 120,250 | | | 52,650 | 150,000 | | | | | | | 322,900 | |
| | 장년부, 특강 | 700,000 | | | | | | 40,500 | | 98,450 | | | 36,900 | 175,850 | |
| | 대학부지원(식사등) | 400,000 | | | | | | 67,500 | | | | | | 67,500 | |
| | 청소년부지원 | 200,000 | | | | | | | | | | | 45,000 | 45,000 | |
| 57.8% | 친교부 | 1,800,000 | 0 | 0 | 0 | 0 | 0 | 293,700 | 0 | 646,460 | 0 | 0 | 100,000 | 1,040,160 | 57.8% |
| | 아외예배/수련회 | 1,000,000 | | | | | | 293,700 | | 646,460 | | | | 940,160 | 94.0% |
| | 친교프로그램운영 | 800,000 | | | | | | | | | | | 100,000 | 100,000 | 12.5% |
| 0.0% | 예비비 | 3,000,000 | | | | | | | | | | | | 0 | 0.0% |
| | 특별예산 우크라,산물지원 | 2,400,000 | | | | | 2,400,000 | | | | | | | 2,400,000 | 100.0% |
| | 기타 목적현금 집행 | | | | | | 1,000,000 | 1,000,000 | | | 1,000,000 | | | 3,000,000 | |

| 2022년 | 지출액 | 선교구제 | 비율 |
|-------|------------|------------|--------|
| 상반기 | 72,284,630 | 20,983,400 | 29.03% |